



Evaluación Formativa Taller Literatura

Menú Literario

Nombre:				FECHA:	__/__/2020	
Profesor:	Mauricio Castillo	Aprendizajes Esperados	Construir trayectorias de lectura que surjan de sus propios intereses, gustos literarios e inquietudes, explicitando criterios de selección de obras y compartiendo dichas trayectorias.			
Curso:	3° Medio Diferenciado	Puntaje Total	21 puntos	Puntaje Mínimo 4.0:	NOTA:	
Nivel de exigencia	60%	Puntaje Logrado		13 Puntos		

Instrucciones Generales

- Lee las instrucciones de forma cuidadosa
- Buscar páginas/Fuentes confiables
- Seleccionar información que es de utilidad (Criterio personal)
- Debes seleccionar, sintetizar y priorizar la información relevante.
- Elabora un menú literario de acuerdo a los criterios que se exponen posteriormente.
- El trabajo debe ser realizado en formato físico (hoja de oficio, hoja cuadriculada, hoja de cuaderno, hoja de block o cualquier material que facilite la realización de esta actividad).
- Recuerda que debes entregar el trabajo en la fecha acordada por el colegio.
- Cualquier duda la puedes enviar al siguiente correo mcastillohonor@gmail.com

Instrucciones Menú Literario

1.- Crear un menú con tus gustos literarios considerando los siguientes aspectos:

- Nombre de la carta del menú literario (referencia divina comida)
- Considera las 3 etapas de un menú; entrada, plato principal y postre

2.- Cada uno de estos libros escogidos (carácter personal), deberá tener las siguientes características:

- Nombre del libro, autor y fecha de publicación
- Síntesis de la lectura con los aspectos más llamativos (5 a 8 líneas)
- Breve crítica positiva del libro escogido (3 a 5 líneas)
- Dibujo, fotografía o imagen alusiva al texto

3.- Utiliza la pauta que aparecerá posteriormente para orientar tu trabajo.

4.- Observa algunos ejemplos como referencia para la creación de tu menú literario

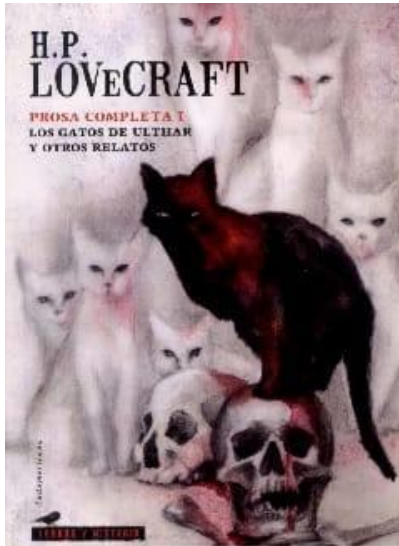

Daniela, R.
Esmeralda, B.

• Sweet Nightmares •

MENÚ LITERARIO DE HORROR

ENTRADA

"LOS GATOS DE ULTHAR" - H.P. LOVECRAFT

11/1920

Se cuenta que en Ulthar, que se haya pasando el río Skai, ningún gato puede morir a manos de un hombre; y sin dudas lo puedo crear mientras observo al que descansa ronroneando frente a la hoguera. Porque el gato es misterio, y cercano a esas cosas sorprendentes que el hombre no puede ver.

Ingredientes:
Suspense y horror.

PLATO PRINCIPAL

"OJO DE GATO" - GEMMA HERRERO VIRTO

22/01/2014

En esta novela nos encontramos con Laura, una profesora de universidad que está pasando por un mal momento en su vida privada. Debido a una serie de circunstancias, se acaba encontrando con una antigua compañera que le pedirá desesperadamente su ayuda para identificar un cadáver. Laura acabará aceptando ayudar a su amiga, y aprovechando la ocasión para huir del caos en el que se ha convertido su vida, se mudará a una casa en el campo justo en el mismo pueblo donde se encontró el cadáver. Allí comenzarán una serie de extraños asesinatos y sobrenaturales sucesos.

ingredientes:
Horror, suspense y un toque cautivante.

POSTRE

"CARRIE" - STEPHEN KING

05/12/2013

Carrie habla sobre el escalofriante caso de una joven de apariencia insignificante que se transformó en un ser de poderes anormales, sembrando el terror en la ciudad. Con pulso mágico para mantener la tensión a lo largo de todo el libro, Stephen King narra la atormentada adolescencia de Carrie, y nos envuelve en una atmósfera sobrecogedora cuando la muchacha realiza una serie de descubrimientos hasta llegar al terrible momento de la venganza.

ingredientes:
Horror, novela epistolar y una pizca de drama.

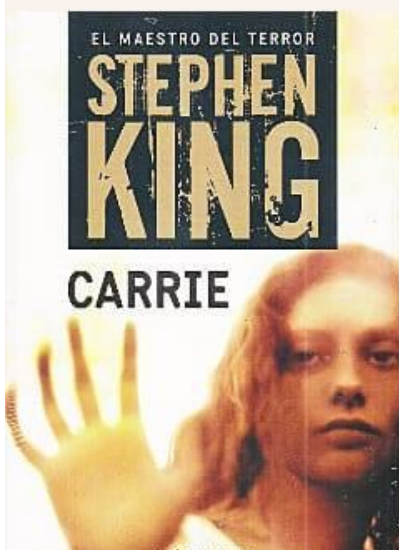
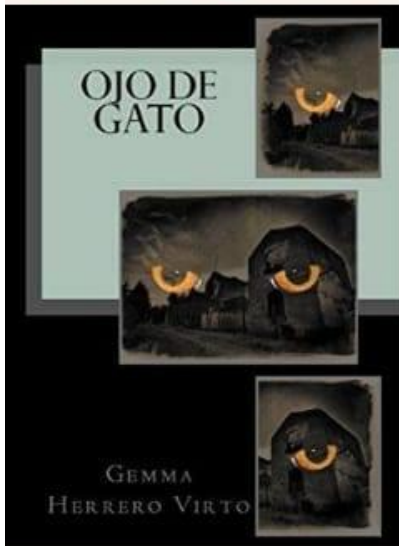



MENU



ENTREMES

CREPÚSCULO-----\$3.000

ES UN PLATO LIGERO CON UNA TRAMA EXQUISITA Y UN SABOR A MOUSSE DE CHOCOLATE , AL LEERLO TE DEJRA SATISFECHO



ENTRADA

LUNA NUEVA-----\$4.500

AUNQUE SEA UN PLATILLO CON SABORES EXCÉNTRICOS, NO PARARAS DE PEDIR ESTE EXQUISITO PLATO

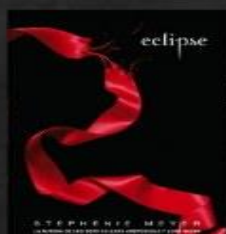

PLATO FUERTE

ECLIPSE-----\$5.800

FINAS LAMINAS DE LOMO DE ALPACA, SERVIDAS CON SALSA ITALIANA , CON UN TERMINO DE MISTERIO PIDIENDO SABER MAS EN LA OTRA ENTREGA

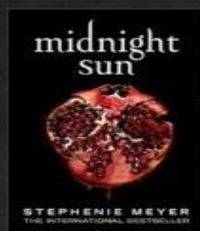

POSTRE

MIDNIGHT SUN-----\$3.500

PANACOTTA DE CHOCOLATE BLANCO CON UN TOQUE A CARAMELO , QUE TE DEJA UNA GRAN HISTORIA Y UN FINAL A FRESAS

CHEF CRISTIAN H. : TE DAMOS LAS GRACIAS POR PREFERIR
NUESTRA COMIDA



RÚBRICA EVALUACIÓN MENÚ LITERARIO

Criterio	0 puntos	1 punto	2 puntos	3 puntos
Autor	No se habla del autor	Apenas se menciona al autor	Se habla solo de la vida del autor y hay poca relación con el libro	Se menciona al autor, algo de su vida y libros escritos por él, relacionando con el libro leído
Información dada	La información es escueta y poco clara	La información es copiada o parafraseada del texto de lectura	La información es correcta pero ya existente, extraída de una fuente existente	La información dada es precisa, clara y corresponde a un menú literario
Atractivo visual	El menú literario es plano, sin atractivo visual (colores, letras)	El menú literario atrae visualmente un aspecto pero no el conjunto	El menú literario tiene lo necesario visualmente pero se ve deslavado	El menú literario es atractivo visualmente, tiene colorido, imágenes y organización
Síntesis de la historia	Se presenta un arco narrativo que no es el principal	No es clara la presentación del arco narrativos, a veces se mezcla con otros arcos	Se entiende el arco narrativo principal, pero hay distractores que lo confunden	El arco narrativo principal es claro, se entiende la esencia de la historia
Invitación a leer	Se finaliza con otra cosa diferente a la invitación	Se finaliza con una invitación somera de lectura	Se finaliza con una invitación, destacando la importancia del libro	Se finaliza con una invitación clara a leer el libro, motivando y entusiasmando
Ortografía	Más de 12 errores	Más de 8 errores	Más de 5 errores	Sin errores, excelente ortografía
Puntualidad	Atraso de 4 o más días en la entrega del trabajo	Atraso en la entrega del trabajo (2 a 3 días) sin previa justificación del apoderado por medio de los canales formales (correo institucional o contacto telefónico con profesor jefe)	Cualquier tipo de atraso en la entrega del trabajo, pero con previa justificación del apoderado a través de los canales formales (correo institucional o contacto telefónico con profesor jefe)	Sin atraso en la entrega del trabajo

PUNTAJE TOTAL	21 PTS
PUNTAJE OBTENIDO	



Colegio Parroquial
Andacollo